МБДОУ «Детский сад №48 «Пчёлка»

Безопасная дорога. «Растим грамотного пешехода»

Большинство несчастных случаев на дороге происходит по вине взрослых, которые не выполняют и сами нарушают правила дорожного движения.

Чтобы избежать трагедий на дорогах, нужно не только самим знать и неукоснительно выполнять ПДД, но и знакомить с ними детей.

Обучение дошкольников правилам дорожного движения не должно сводиться только к призывам соблюдать их. В силу конкретности и образности детского мышления, оно должно быть наглядным и проходить в естественной обстановке.

Следует использовать любой подходящий момент, чтобы доходчиво и ненавязчиво обучать ребёнка правилам поведения на улице и в транспорте.

Ребёнок-дошкольник не должен гулять без родителей!

Родители обязаны доводить ребёнка до детского сада и передавать его воспитателям.

На улице взрослые не должны оставаться безучастными к поведению детей, вышедших гулять без сопровождения взрослых.

Как знакомить ребёнка с правилами дорожного движения.

- В дорожной обстановке научите ребёнка ориентироваться и оценивать дорожную ситуацию.
- Разъясняйте о необходимости быть внимательным, осторожным и предусмотрительным на дороге.
- Воспитывайте у ребёнка потребность быть дисциплинированным, вырабатывайте у него привычки в безопасном поведении на дороге.
- Разъясняйте необходимость быть постоянно бдительным на дороге, но не запугивайте.
- Указывайте на ошибки пешеходов и водителей.
- Разъясняйте, что такое дорожно-транспортное происшествие и каковы его причины.
- Закрепляйте знания с помощью игр, читайте книги, загадывайте загадки.
- На прогулках объясняйте и закрепляйте правила работы светофора и показывайте дорожные знаки , разметку.

Правила поведения для родителей - пешеходов.

- Не торопитесь! Переходите дорогу спокойным, размеренным шагом.
- Не разговаривайте и не отвлекайтесь! Ребёнок должен знать, что при переходе проезжей части , нужно быть внимательным и сосредоточенным.
- Никогда не переходите дорогу на жёлтый и красный сигнал светофора , как бы вы не торопились.
- Переходите дорогу только в зоне пешеходного перехода.
- Наблюдайте с детьми за обстановкой на дороге, обращайте внимание на машины , которые готовятся поворачивать, мчатся на большой скорости и др.
- Не выходите на дорогу из-за машин или других препятствий , ограничивающих видимость, пока не убедитесь, что проезжая часть свободна от транспорта.

Правила для родителей- пассажиров.

- Научите ребёнка быть внимательным в зоне остановки . Это опасное место- плохой обзор, пассажиры случайно могут вытолкнуть ребёнка на проезжую часть и др.
- Подходите к двери на посадку только после полной остановки транспорта.
- Из автобуса , трамвая, троллейбуса всегда выходите первыми , подстрахуйте ребёнка (он может упасть, выбежать на проезжую часть).
- Выйдя из общественного транспорта, подождите , пока он отъедет от остановки, и только после этого переходите проезжую часть дороги.

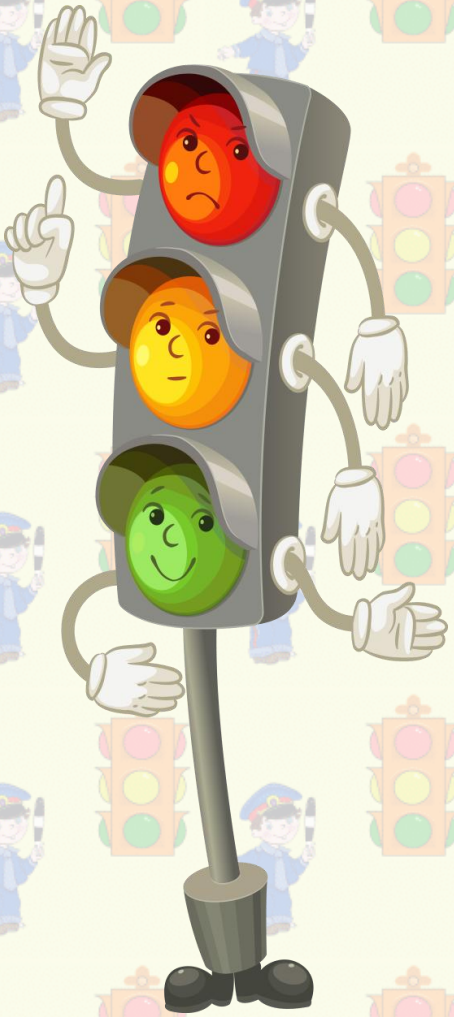

Уважаемые родители – водители!

Будьте внимательны и осторожны!

От вас зависит безопасность детей на дороге.

Увидев знак «Дети» - притормозите.

Пропустите ребёнка, переходящего проезжую часть.

В пути будьте внимательны ко всем участникам движения, особенно к детям.

Помните!

Неожиданные манёвры в пути и резкое торможение могут привести к несчастному случаю .

Превышение скорости приводит к трагедиям на дороге.

Что должен знать дошкольник:

Без взрослых на дорогу выходить нельзя!

Переходить проезжую часть нужно только по пешеходному переходу, на зелёный сигнал светофора!

При переходе улицы, сначала надо посмотреть налево, а на середине - направо.

Дорога предназначена для машин, а тротуар - для пешеходов.

Нельзя перебегать дорогу в неположенном месте и перед близко идущим транспортом.

Стоящий безрельсовый транспорт нужно обходить сзади, а трамвай - спереди, по пешеходному переходу.

Познакомиться с правилами движения на велосипеде.

Знать основные термины и понятия (дорога, проезжая часть, тротуар, разделительная полоса, пешеходный переход, транспортные средства, дорожные знаки).

Уважаемые мамы и папы!

- Будьте примером для своего ребёнка в поведении на дороге (как пешеход и водитель).
- Пристёгивайте ремни безопасности.
- Используйте автомобильное кресло или ремень (в зависимости от возраста) для ребёнка.
- Приобретите себе и ребёнку светоотражатели (актуально в тёмное время суток и зимой).
- Изучайте и используйте новую информацию о безопасности детей на дорогах.
- Учите ребёнка тому, что именно от его поведения и образа мысли зависит его жизнь и жизнь других людей, участников дорожного движения !

Помните!

Ребёнок учится правилам поведения на улице на примере родителей и других взрослых. Пусть ваш пример учит дисциплинированному поведению не только вашего малыша, но и других детей.